



PREFEITURA MUNICIPAL DE NOVO ORIENTE - CEARÁ

SECRETARIA DE INFRAESTRUTURA

Ofício SEINFRA Nº 39/2022

Novo Oriente, 17 de março de 2022

Ilma. Sra.
Izabel de Sousa Martins Sampaio
Presidente da Câmara Municipal de Novo Oriente/CE

A Secretaria de Infraestrutura vem, por meio do seu secretário José Maury Coelho Oliveira, responder ao **ofício nº 20221403002** e informar que o calçamento em pedra tosca que contempla a rua João Dias do Nascimento, bairro Colinas, já se encontra em execução, **PT 1068542-66**.

A empresa ganhadora da licitação atualmente se encontra trabalhando em outras ruas do projeto, mas nos próximos meses a rua em questão será realizada. Segue em anexo o projeto de calçamento da rua João Dias do Nascimento.

Aproveito a oportunidade para renovar os protestos da minha alta estima e mais distinta consideração.

Atenciosamente,

José Maury Coelho Oliveira

José Maury Coelho Oliveira

Secretário de Infraestrutura do município de Novo Oriente-CE

CÂMARA MUNICIPAL DE NOVO ORIENTE

PROTOCOLO

RECEBIDO EM: 17 / 03 / 2022

[Assinatura]
Assinatura

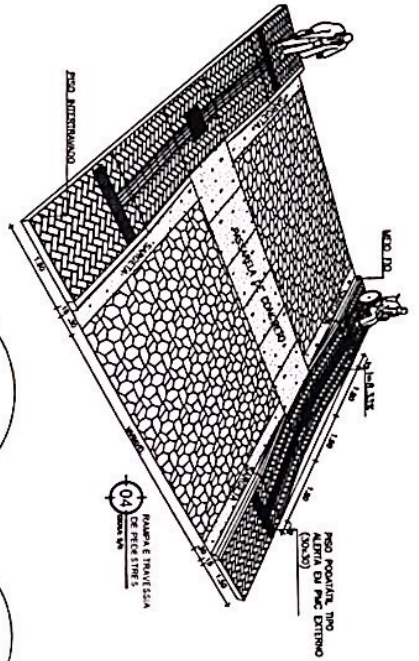
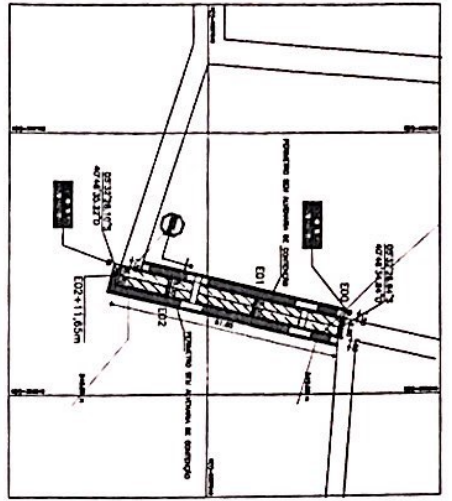

01 PLATA BAIXA
ESCALA 1/50

- LEGENDA
- SARJETA
 - MEIO FIO
 - MEIO FIO REBAIXADO
 - ÁREA PAVIMENTADA
 - ÁREA PASSEIO
 - PASSARELA
 - ESTACA
 - RAMPA DE ACESSO A PASSEIO
 - PERÍMETRO SEM ALVENARIA DE CONTENÇÃO

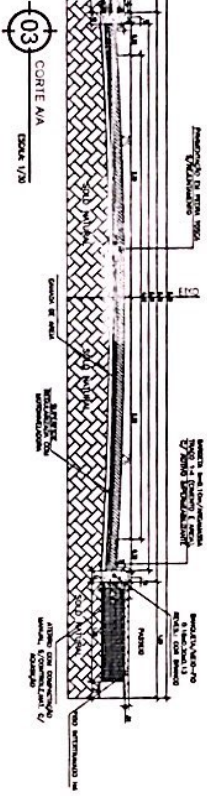
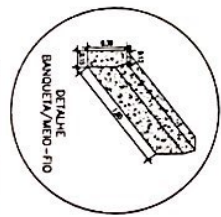
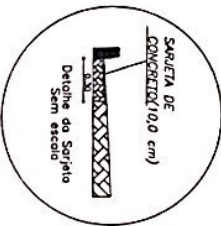

03 CORTE MA
ESCALA 1/5

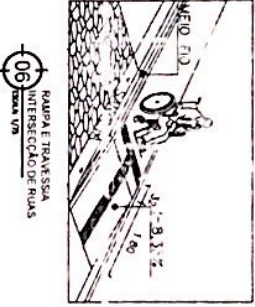

06 PLATA E TRANSIÇÃO
INTERSEÇÃO DE RUAS
ESCALA 1/5

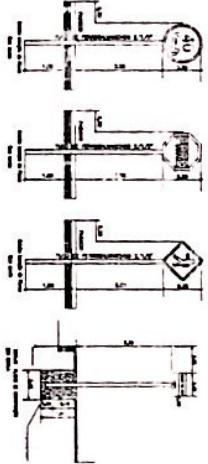

Item	Descrição	Quantidade	Valor Unitário	Valor Total
1	Área Pavimentada	100,00	100,00	10000,00
2	Área Passeio	100,00	100,00	10000,00
3	Passarela	100,00	100,00	10000,00
4	Sarjeta	100,00	100,00	10000,00
5	Meio Fio	100,00	100,00	10000,00
6	Meio Fio Rebaixado	100,00	100,00	10000,00
7	Estaca	100,00	100,00	10000,00
8	Rampa de Acesso a Passeio	100,00	100,00	10000,00
9	Perímetro sem Alvenaria de Contenção	100,00	100,00	10000,00
10	Outros	100,00	100,00	10000,00

05 PERFIL DE ELEVAÇÃO
ESCALA 1/5

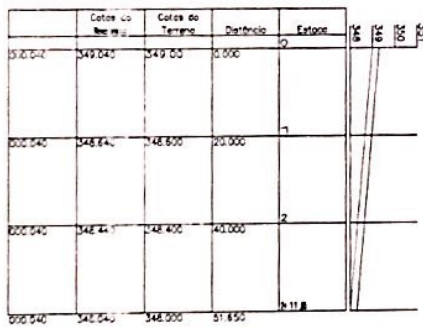

PLANTA CHAVE

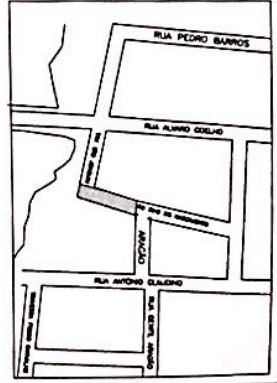

QUADRO DE ÁREAS:

ÁREA PAVIMENTADA	22,17 m²
MEIO FIO	10,30 m
SARJETA	92,80 m
PASSEIO	146,20 m²
PASSARELA	15,00 m²
PERÍMETRO SEM ALVENARIA DE CONTENÇÃO	32,16 m²

05 - CONDIÇÃO
05 - PROJETO

RENASCER
Novo Oriente
Governio Municipal

PROJETO ARQUITETÔNICO

PROJETO ARQUITETÔNICO

13/55