

O Sisar e as Bacias Hidrográficas

UNIDADE — BACIA — SEDE

Sisar BAC Bacia do Acaraú Sobral

Sisar BAJ Bacia do Alto Jaguaribe Acopiara

Sisar BBA Bacia do Banabuiú Quixadá

Sisar BBJ Bacia do Baixo Jaguaribe Russas

Sisar BCL Bacia do Curu e Litoral Itapipoca

Sisar BME Bacia Metropolitana Fortaleza

Sisar BPA Bacia do Parnaíba Crateús

Sisar BSA Bacia do Salgado Juazeiro



www.sisar.org.br

Sisar - Uma ideia que deu certo

Fale com nossas sedes ***

Acopiara 88 3565.0350 | Zap: 88 99710.6768

Crateús 88 3691.0506 | Zap: 88 99939.0309

Fortaleza 85 3496.8865 | Zap: 85 98982.7921

Itapipoca 88 3631.2580 | Zap: 88 99604.3343

Juazeiro 88 3571.8963 | Zap: 88 99611.111

Quixadá 88 3412.0763 | Zap: 88 99954.4116

Russas 88 2145.0702 | Zap: 88 99964.5252

Sobral 88 3614.1869 | Zap: 88 99902.9308

Contato Geral contato@sisar.org.br

MODELO DE GESTÃO SISRAR

A PEÇA QUE FALTA PARA O DESENVOLVIMENTO DA SUA COMUNIDADE



Entendendo o Sisar

Desde o primeiro passo, peça a peça, o Governo do Ceará tem trabalhado para transformar a realidade do saneamento e universalizar os serviços de acesso à água e ao tratamento de esgoto. Esse trabalho também acontece na zona rural, por meio de projetos, programas e parcerias com diversas comunidades. Uma delas é o Sisar.

O Sistema Integrado de Saneamento Rural (Sisar) é um modelo de gestão compartilhada que nasceu em Piauí em 1996, em Sobral, e logo espalhou-se por todo o Ceará e, hoje, também atua no Piauí, Pernambuco e Bahia, por meio de Centrais.

Como funciona o Sisar

A missão é resgatar a dignidade e proporcionar qualidade de vida à população rural por meio da prestação de serviços de saneamento básico, contribuindo para o desenvolvimento econômico, social e ambiental.

Para isso, o Sisar busca implementar um modelo de gestão compartilhada, o

que

envolve

parcerias

com

diversas

instâncias

governamentais

e

privadas

para

garantir

o

Atribuições

- Manutenção preventiva e corretiva dos equipamentos dos sistemas
- Tratamento e controle da qualidade da água
- Treinamento de operadores
- Cálculo da tarifa (manutenção e tratamento)
- Emissão das contas de água
- Execução de cortes por inadimplência
- Fortalecimento e integração das associações
- Ações de educação sanitária e ambiental
- Repasse de informações operacionais à Cagece (Assessoria)
- Busca de investimentos junto a parceiros

Estrutura Organizacional

Até chegar às comunidades, o Sisar tem três esferas administrativas, garantindo que os processos e atividades sejam bem desenhados e funcionem com eficácia.

Esses níveis administrativos são:

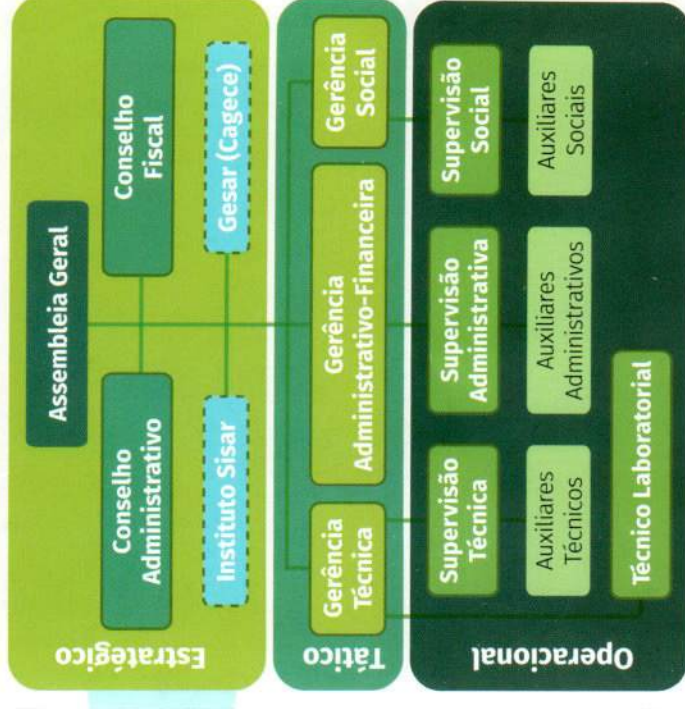

Toda essa estrutura é garantida por meio de contratos, estatutos e demais dispositivos legais.

Instrumentos de Gestão

- Ata de Filiação ao Sisar
- Estatuto Social do Sisar
- Arcabouço Jurídico: Município, Associação e Sisar;

Financiadores do Estado

- Secretaria das Cidades
- Secretaria do Desenvolvimento Agrário

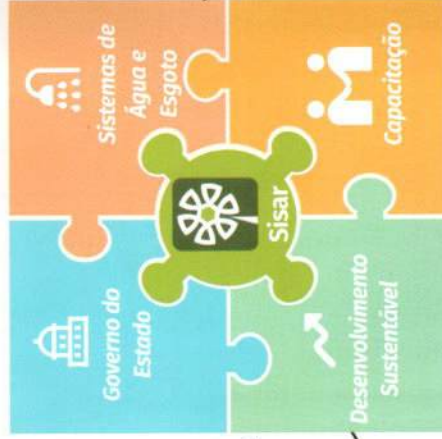

Listagem de Distritos

Código	Descrição	Localidade	Imóveis
01	CAVACO II	01 - NOVO ORIENTE	97
02	BAIXIO DO CAVACO	01 - NOVO ORIENTE	145
03	LAGOA DAS PEDRAS	01 - NOVO ORIENTE	108
05	SAO VICENTE	01 - NOVO ORIENTE	186
06	LAGOA DA AREIA	01 - NOVO ORIENTE	195
07	RENDEIRO	01 - NOVO ORIENTE	219
08	OLHO DAGUA	01 - NOVO ORIENTE	140
09	TRÊS IRMAOS II	01 - NOVO ORIENTE	226
10	LAGOA DO GONÇALO	01 - NOVO ORIENTE	89
11	LAGOA DOS NERES	01 - NOVO ORIENTE	116
12	TRÊS IRMAOS I	01 - NOVO ORIENTE	327
13	BARRO VERMELHO	01 - NOVO ORIENTE	238
14	BOM SUCESSO	01 - NOVO ORIENTE	109
15	MORRO DOS SIMIOES	01 - NOVO ORIENTE	80
16	TATAJUBA	01 - NOVO ORIENTE	194
17	BATISTA	01 - NOVO ORIENTE	103
18	CAMPESTRE	01 - NOVO ORIENTE	255
19	SANTA MARIA	01 - NOVO ORIENTE	122
20	MALHADA GRANDE	01 - NOVO ORIENTE	162
21	FLOR DO CAMPO	01 - NOVO ORIENTE	420
22	SUSSUARANA	01 - NOVO ORIENTE	115
50	BARREIROS	01 - NOVO ORIENTE	79
156	PARANA	01 - NOVO ORIENTE	15
162	FLOR DO CAMPO II	01 - NOVO ORIENTE	130
183	BARRIGUDA	01 - NOVO ORIENTE	72
184	MINADOR	01 - NOVO ORIENTE	44
186	BOM JARDIM	01 - NOVO ORIENTE	88
187	BARRA DO RIACHO SECO	01 - NOVO ORIENTE	74
188	LAGOA DE DENTRO	01 - NOVO ORIENTE	75
189	GAMBA	01 - NOVO ORIENTE	48
192	MALHADA GRANDE II	01 - NOVO ORIENTE	64
211	CENTRAL DOS SALES	01 - NOVO ORIENTE	198
224	MORGADO	01 - NOVO ORIENTE	100
232	BONFIM	01 - NOVO ORIENTE	180
279	GAMELEIRA	01 - NOVO ORIENTE	89
284	PV AZUL	01 - NOVO ORIENTE	22

Qtd. de Registros: 36

Qtd. de Imóveis: 4.924

Serviços Realizados Pelo SISAR

Recuperação/revitalização em todos as localidades do municípios;

Perfuração de poços;

- (2) Barro Vermelho
- (1) Olho D'água
- (1) São Vicente
- (1) Malhada Grande
- (2) Rendeiro (seco)
- (1) Azul (perfurando poço mesmo não estando filiado ao SISAR
- Campestre (1) poço ,(1) cacimbão

Problemática com energia alta;

- Bonfim – devido a 14 km de adutora com 3(três) motores funcionando, a solução para esse problema seria um poço existente na localidade com água salobra.

Em parceria com o município;

Será realizada a perfuração de 22 poços conseguidos por intermédio do município para melhor atender as comunidade.